

DILIGENCIA.- Que extiende la Secretaría para hacer constar que el presente documento se corresponde con el Instrumento de Planificación Singular Turística para la ordenación estructural y pormenorizada del litoral de Los Llanos de Aridane, aprobado en pleno ordinario de 31 de enero de 2019.

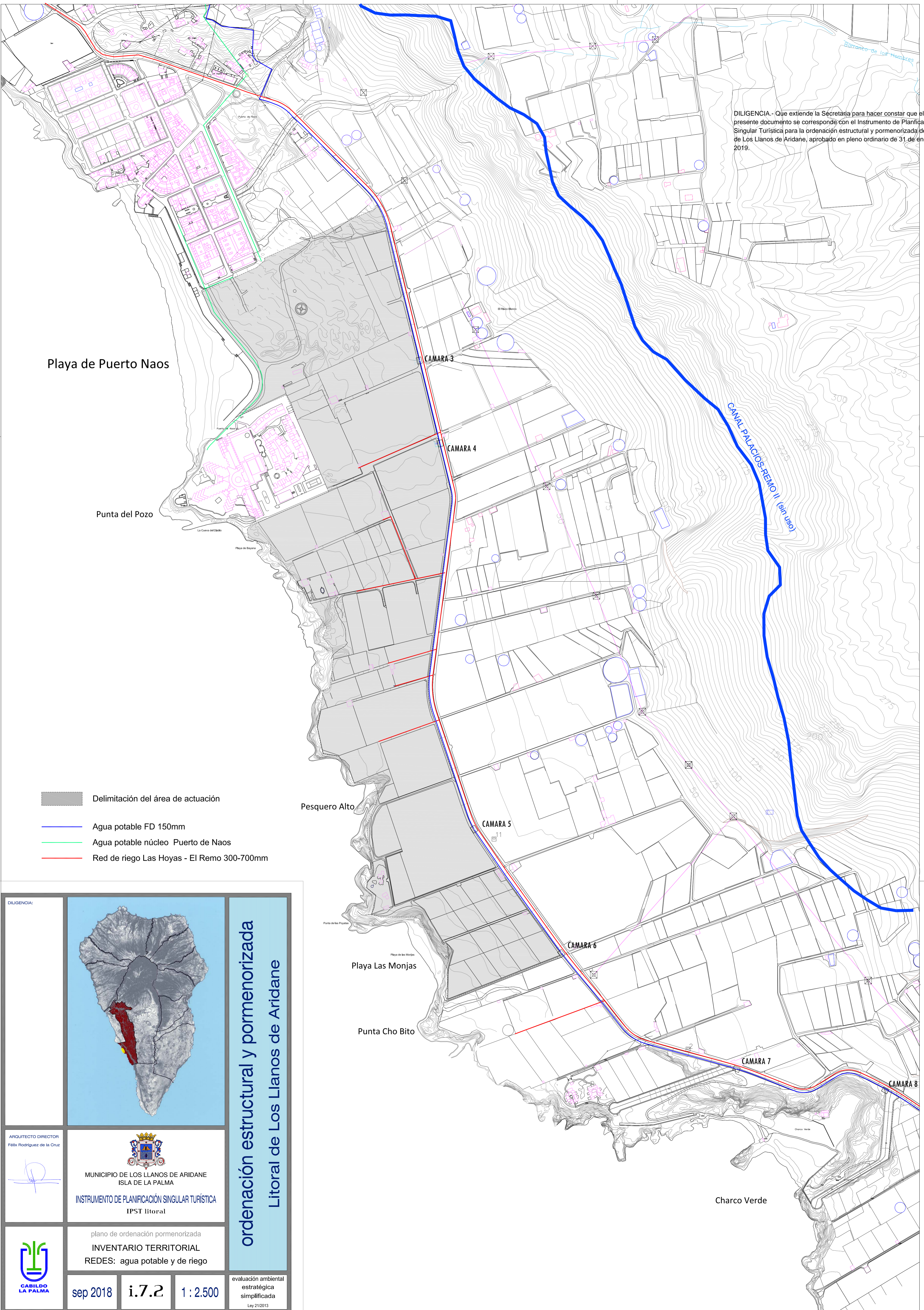

Playa de Puerto Naos

Punta del Pozo



Pesquero Alto

Playa Las Monjas

Punta Cho Bito

Charco Verde

- Delimitación del área de actuación
- Agua potable FD 150mm
- Agua potable núcleo Puerto de Naos
- Red de riego Las Hoyas - El Remo 300-700mm

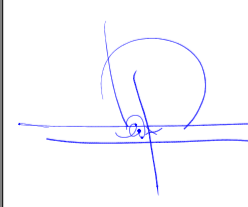
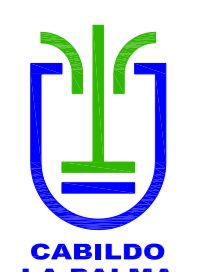
DILIGENCIA:		<h2 style="writing-mode: vertical-rl; transform: rotate(180deg);">ordenación estructural y pormenorizada</h2> <h3 style="writing-mode: vertical-rl; transform: rotate(180deg);">Litoral de Los Llanos de Aridane</h3>
ARQUITECTO DIRECTOR Félix Rodríguez de la Cruz	 MUNICIPIO DE LOS LLANOS DE ARIDANE ISLA DE LA PALMA	
	INSTRUMENTO DE PLANIFICACIÓN SINGULAR TURÍSTICA IPST litoral	
	plano de ordenación pormenorizada INVENTARIO TERRITORIAL REDES: agua potable y de riego	
sep 2018	i.7.2	1 : 2.500
	evaluación ambiental estratégica simplificada <small>Ley 21/2013</small>	