

PROVIDENCIA

07
2209
01/03/2023

SECRETARÍA
2209
02/03/2023



Por medio de la presente adjunto-doy traslado de relación de bienes municipales que se entiende pueden haberse visto afectados por la erupción volcánica de Cumbre Vieja, el pasado 21 de septiembre de 2021 a los efectos de que se informe la situación de destrucción total o parcial para la actualización del inventario municipal de bienes.

EPÍGRAFE 1A

1A-15 CEMENTERIO MUNICIPAL NUESTRA SEÑORA DE LOS ÁNGELES EN LAS MANCHAS. REF CATASTRAL: 38024A005002630001LY

1A-16 FINCA EN LAS MANCHAS. LA CUESTA. REF CATASTRAL: 38024A005002300000KL

1A-22 CEIP LA LAGUNA. REF CATASTRAL: 5906202BS1750N0001RF

1A-28 CEIP TODOQUE. REF CATASTRAL: 9060514BS1668N0001PA

1A-51 CAMPO DE FÚTBOL DE LA LAGUNA. REF CATASTRAL: 38024A011001270001LG

1A-77 CEIP LOS CAMPITOS. REF CATASTRAL: 001301700BS16H0001HR

1A-78 PREESCOLAR TODOQUE. REF CATASTRAL: 38024A007004820001LM

1A-98 TERRENO DE 1.662 M2 EN LOS CAMPITOS. REF CATASTRAL: 38024A009000940001LE

1A-104 TERRENO EN CN. DE LA JURONA ACCESO CEMENTERIO DE LAS MANCHAS

1A-106 CONSULTORIO LOCAL DE TODOQUE. REF CATASTRAL: 6091104BS1659S0001WO

1A-125 TERRENO DE 900 M2 EN TODOQUE PARA AMPLIACIÓN DEL COLEGIO. REF CATASTRAL: 6090507BS1669S0001JD

1A-156 PARCELA ANEXA AL DEPÓSITO DE AGUA EN EL I2. REF CATASTRAL: 38024A01000144

1A-157 DEPÓSITO REGULADOR DE LAS MANCHAS (CALLEJÓN DE LA GATA). REF CATASTRAL: 38024A01000144

1A-231 PARCELA 2A - MANZANA 4 POLÍGONO CALLEJÓN DE LA GATA. PATRIMONIO PÚBLICO DE SUELO. REF CATASTRAL: 7499201BS1679N0001MO

1A-232 PARCELA 4 - MANZANA 4 DEL POLÍGONO CALLEJÓN DE LA GATA. PATRIMONIO PÚBLICO DE SUELO. REF CATASTRAL: 7499203BS1679N0001KO



1A-233 PARCELA 5 - MANZANA 4 POLÍGONO CALLEJÓN DE LA GATA. REF
CATASTRAL: 7499204BS1679N0001RO

1A-234 PARCELA 3 - MANZANA 4 POLÍGONO CALLEJÓN DE LA GATA. REF
CATASTRAL: 7499202BS1679N0001OO

1A-248 TERRENO DE 2141 M2 EN EL CALLEJON DE LA GATA. REF CATASTRAL:
38024A010001460000KQ

1A-255 AMPLIACIÓN DEL CEIP LA LAGUNA. REF CATASTRAL:
38024A014006800000KE

1A-259 TERRENO DE 650 M2 EN LA CUESTITA, TODOQUE. REF CATASTRAL:
38024A005002240000KG

1A-270 E.D.A.R. EN EL POLÍGONO INDUSTRIAL I2. REF CATASTRAL:
7201801BS1679N0001UO

1A-271 DEPÓSITO DE EMERGENCIA DE LA E.D.A.R. EN EL POLÍGONO I2. REF
CATASTRAL: 38024A010001360001LI

DEPÓSITO DE AGUA DE LOS CAMPITOS (SIN INVENTARIAR). REF CATASTRAL:
38024A008000830001LI

DEPÓSITO DE AGUA DE LOS PASITOS (SIN INVENTARIAR) REF CATASTRAL:
38024A009000400001LB

EPÍGRAFE 1B

1B-10 PLAZA TODOQUE. REF CATASTRAL: 6092704BS1659S0001IO

1B-33 ESPACIO LIBRE 1 DEL POLÍGONO INDUSTRIAL CALLEJÓN DE LA GATA. REF
CATASTRAL: 7201801BS1679N0001UO

1B-34 ESPACIO LIBRE 1 DEL POLÍGONO INDUSTRIAL CALLEJÓN DE LA GATA. REF
CATASTRAL: 7998801BS1679N0001WO

1B-35 ESPACIO LIBRE 3 DEL POLÍGONO INDUSTRIAL CALLEJÓN DE LA GATA. REF
CATASTRAL: 7995301BS1679N0001DO

1B-36 ESPACIO LIBRE 4 DEL POLÍGONO INDUSTRIAL CALLEJÓN DE LA GATA. SIN
CATASTRAR

1B-37 ESPACIO LIBRE 5 DEL POLÍGONO INDUSTRIAL CALLEJÓN DE LA GATA. SIN
CATASTRAR

1B-43 ESPACIO LIBRE DEL POLÍGONO INDUSTRIAL CALLEJÓN DE LA GATA. REF
CATASTRAL: 38024A010001360000KU



EPÍGRAFE 1C

- 1C-9 CAMINO ANICETO QUEDA UN TRAMO INTERMEDIO DE UNOS 200 M
1C-16 CAMINO BAILE BUENO INICIO INCOMUNICADO
1C-25 CALLEJÓN DE CABREJAS
1C-30 CAMINO DE CAÑAÑAS
1C-38 CAMINO CRUZ CHICA AFECTADOS PRIMEROS 350M
1C-42 CAMINO CUMPLIDO
1C-43 CAMINO CHA CARMEN
1C-52 CAMINO EL ATAJO
1C-53 CAMINO CALVARIO
1C-60 CAMINO EL CIRCE
1C-66 CAMINO EL HIDALGO
1C-71 CAMINO PARAÍSO
1C-72 CAMINO EL PEDREGAL
1C-73 CAMINO EL RINCÓN AFECTADOS UNOS 100 MTS FINALES
1C-92 CAMINO EL HOYO DE TODOQUE
1C-108 CAMINO LA ALDEA PARTE FINAL
1C-114 CAMINO CALLEJÓN DE LA GATA (TRAMO I)
1C-117 CAMINO LA LUJANA
1C-118 CAMINO LA MAJADA MITAD FINAL AFECTADO RESTO AISLADO
1C-124 CAMINO LA VINAGRERA
1C-130 CAMINO LAS FUENTES DE TODOQUE
1C-141 CAMINO LOS CAMPITOS SIN AFECTAR LOS 400 M INICIALES
1C-165 CAMINO MARTA AFECTADO INICIO Y AISLADO
1C-171 CALLEJÓN DE MORERA
1C-173 CAMINO MUNTAJANERO
1C-180 CAMINO PAMPILLO ALTO
1C-181 CAMINO PAMPILLO
1C-183 CAMINO PARADISO
1C-185 CAMINO PASTELERO
1C-206 CAMINO REAL DE TODOQUE AFECTADOS 180M INICIALES Y 115M
INTERMEDIOS
1C-239 CAMINO LA VERADA
1C-251 CAMINO EN LA CARRETERA LP213 A PUERTO NAOS IDA (CONOCIDO POR
MUNTAJANERO ALTO)
1C-256 CAMINO JUBILACIÓN
1C-258 CAMINO LAS CASITAS DE TODOQUE
1C-259 CAMINO ELCERNICALO
1C-260 CAMINO LUCÍA
1C-274 CALLEJON EL HERRERO
1C-288 CALLEJON DE LA GATA (TRAMO 2) O VÍA PRINCIPAL
1C-289 CALLE VÍA NORTE
1C-290 CALLE VÍA NORTE - SUR 1
1C-291 CALLE VÍA NORTE - SUR 2
1C-292 CALLE VÍA NORTE - SUR 3
1C-293 CALLE VÍA NORTE - SUR 4
1C-297 CAMINO ANTONIO EL VOLADOR
1C-310 CAMINO FOLEQUE



1C-316 CAMINO SIN NOMBRE EN LA CARRETERA LP 211 TODOQUE- LAS MANCHAS
AFECTADO EN SU INICIO AISLADO

1C-325 CAMINO RAMAL DEL CAMINO ANICETO (DERECHA I)
1C-326 CAMINO RAMAL DEL CAMINO ANICETO (DERECHA II)
1C-327 CAMINO RAMAL DEL CAMINO ANICETO (DERECHA III)
1C-329 CAMINO RAMAL DEL CAMINO ANICETO (IZQUIERDA I)
1C-330 CAMINO SIN NOMBRE UNIÓN CAMINO ANICETO CON CAMINO PASTELERO
1C-336 CAMINO RAMAL DEL CAMINO CUMPLIDO (DERECHA I)
1C-337 CAMINO RAMAL DEL CAMINO CUMPLIDO (DERECHA II)
1C-338 CAMINO RAMAL DEL CAMINO CUMPLIDO (DERECHA III)
1C-339 CAMINO RAMAL DEL CAMINO CUMPLIDO (IZQUIERDA
1C-340 CAMINO RAMAL DEL CAMINO CUMPLIDO (IZQUIERDA II)
1C-341 CAMINO RAMAL DEL CAMINO CUMPLIDO (IZQUIERDA III)
1C-342 CAMINO RAMAL DEL CAMINO CUMPLIDO (IZQUIERDA IV)
1C-343 CAMINO RAMAL DEL CAMINO CUMPLIDO (IZQUIERDA V)
1C-344 CAMINO RAMAL DEL CAMINO CUMPLIDO (IZQUIERDA VI)
1C-345 CAMINO RAMAL DEL CAMINO CUMPLIDO (IZQUIERDA VII)
1C-350 CAMINO RAMAL DEL CAMINO LOS CAMPITOS (DERECHA II)
1C-351 CAMINO RAMAL DEL CAMINO LOS CAMPITOS (DERECHA III)
1C-352 CAMINO RAMAL DEL CAMINO LOS CAMPITOS (DERECHA IV)
1C-353 CAMINO RAMAL DEL CAMINO LOS CAMPITOS (IZQUIERDA I)
1C-354 CAMINO RAMAL DEL CAMINO LOS CAMPITOS (IZQUIERDA II)
1C-355 CAMINO RAMAL DEL CAMINO LOS CAMPITOS (IZQUIERDA III)
1C-356 CAMINO UNIÓN CAMINO LOS CAMPITOS VÍA PRINCIPAL CALLEJÓN DE LA
GATA

1C-360 CAMINO EN CARRETERA LP211 TODOQUE-LAS MANCHAS (DERECHA I)
1C-365 CAMINO EN LA CIRCUNVALACIÓN LA LAGUNA (LA HIGUERA)
1C-372 CAMINO RAMAL EN EL CAMINO EL PASTELERO (IZQUIERDA I)
1C-373 CAMINO RAMAL EN EL CAMINO EL PASTELERO (IZQUIERDA II)
1C-374 CAMINO RAMAL EN EL CAMINO EL PASTELERO (IZQUIERDA III)
1C-375 CAMINO RAMAL EN EL CAMINO EL PEDREGAL (DERECHA I)
1C-376 CAMINO RAMAL EN EL CAMINO EL PEDREGAL (DERECHA II)
1C-377 RAMAL DEL CAMINO HOYO DE TODOQUE (DERECHA I)
1C-378 CAMINO RAMAL EN LA MAJADA (DCHA I)
1C-379 CAMINO RAMAL EN LA MAJADA (DCHA II) AFECTADOS 40 M FINALES
1C-380 CAMINO RAMAL EN LA MAJADA (DCHA III) AFECTADOS 100 M INTERMEDIOS
1C-381 CAMINO RAMAL EN LA MAJADA (DCHA IV) AFECTADOS 110 M INICIALES
1C-382 CAMINO RAMAL EN LA MAJADA (DCHA V) AFECTADOS 80 M INICIALES
1C-383 CAMINO RAMAL EN LA MAJADA (DCHA VI) AFECTADOS 75 M INICIALES
1C-384 CAMINO RAMAL EN LA MAJADA (IZDA I) AISLADA
1C-385 CAMINO RAMAL EN LA MAJADA (IZDA II) AISLADA
1C-386 CAMINO RAMAL DEL CAMINO LA VINAGRERA (DERECHA I)
1C-406 RAMAL DEL CAMINO REAL DE TODOQUE (DERECHA I)
1C-411 CAMINO EN LA CARRETERA LP 213 A PUERTO NAOS DERECHA I
1C-412 CAMINO EN LA CARRETERA LP 213 A PUERTO NAOS DERECHA II
1C-413 CAMINO EN LA CARRETERA LP 213 A PUERTO NAOS DERECHA III
1C-414 CAMINO EN LA CARRETERA LP 213 A PUERTO NAOS DERECHA IV
1C-422 CAMINO EN LA CARRETERA LP 213 A PUERTO NAOS IZQUIERDA VIII
1C-423 CAMINO EN LA CARRETERA LP 213 A PUERTO NAOS IZQUIERDA IX



EPIGRAFE 2

2-15 DERECHO DE USO DE LA PORTADA DE LA MONTAÑA DE TODOQUE
2-72 ARRENDAMIENTO DE SOLAR EN TODOQUE PARA ESTACIONAMIENTO GRATUITO DE
VEHÍCULOS (MIGUEL ÁNGEL RODRÍGUEZ GUERRA)

EPIGRAFE 3B

3B-18 ABREVADERO DE LA LAGUNA. REF CATASTRAL: 5606813BS1750N0001OF
3B-20 CHORRO DE LOS PASITOS - TODOQUE
3B-36 FUENTE EN EL CAMINO LOS CAMPITOS

En Los Llanos de Aridane, a 1 de marzo de 2023.
La Alcaldesa



[Handwritten signature]
María Noelia García Leal.

JOSÉ GREGORIO MUSA

[Handwritten notes]
42167756-A
01-03-2023 - 14 (4 horas)



Conforme a los Datos del Inventario Municipal: Epígrafe (1A):

Epígrafe	Referencia Catastral	Denominación.
1A-15	38024A00500263 – <0001LY>	Cementerio Municipal Nuestra Señora de Los Ángeles Las Manchas.
1A-16	38024A00500023 – <0000KL>	Finca en Las Manchas.
1A-22	5906202BS1750N – <0001RF>	C.E.I.P. – La Laguna.
1A-28	9060514BS1668N – <0001PA>	C.E.I.P. – Todoque.
1A-51	38024A01100127 – <0001LG>	Campo Municipal de Fútbol - La Laguna.
1A-77	001301700BS16H – <0001HR>	C.E.I.P. – Los Campitos.
1A-78	38024A00700482 – <0001LM>	Preescolar de Todoque.
1A-98	38024A00900094 – <0001LE>	Terreno (1.662 m ²) - Los Campitos.
1A-104		Terreno en CN. De la Jurona Acceso al Cementerio Las Manchas.
1A-106	6091104BS1659S – <0001WO>	Consultorio Local – Todoque.
1A-125	6090507BS1669S – <0001JD>	Terreno (900 m ²) – Todoque – Ampliación del Colegio.
1A-156	38024A01000144 – <0000KY>	Parcela Anexa al Depósito de Agua en el (I2).
1A-157	38024A01000144 – <0001LU>	Depósito Regular – Las Manchas – Callejón de la Gata.
1A-231	7499201BS1679N – <0001MO>	Parcela (2A) –Manzana (4) –Polígono Callejón de la Gata Patrimonio Público de Suelo.
1A-232	7499203BS1679N – <0001KO>	Parcela (4) –Manzana (4) –Polígono Callejón de la Gata Patrimonio Público de Suelo.
1A-233	7499204BS1679N – <0001RO>	Parcela (5) –Manzana (4) –Polígono Callejón de la Gata Patrimonio Público de Suelo.
1A-234	7499202BS1679N – <0001OO>	Parcela (3) –Manzana (4) –Polígono Callejón de la Gata Patrimonio Público de Suelo.
1A-248	38024A01000146 – <0001KQ>	Terreno (2.141 m ²) – Callejón de la Gata.
1A-255	38024A01400680 – <0000KE>	Ampliación del C.E.I.P. – La Laguna.
1A-259	38024A00500224 – <0000KG>	Terreno (650 m ²) – La Cuestita – Todoque.
1A-270	7201801BS1679N – <0001UO>	E.D.A.R. – Polígono Industrial (I2).
1A-271	38024A01000136 – <0001LI>	Depósito de Emergencia de la E.D.A.R. Polígono Industrial – (I2).
	38024A00800083 – <0001LI>	Depósito de Agua Los Campitos (Sin Inventariar).
	38024A00900040 – <0001LB>	Depósito de Agua Los Pasitos (Sin Inventariar).

Conforme a los Datos del Inventario Municipal: Epígrafe (1B):

Epígrafe	Referencia Catastral	Denominación.
1B-10	6092704BS1659S – <0001IO>	Plaza de Todoque.
1B-33	7201801BS1679N – <0001UO>	Espacio Libre (1) – Polígono Industrial – Callejón la Gata
1B-34	7998801BS1679N – <0001WO>	Espacio Libre (1) – Polígono Industrial – Callejón la Gata.
1B-35	7995301BS1679N – <0001DO>	Espacio Libre (3) – Polígono Industrial – Callejón la Gata.
1B-36	Sin Catastrar.	Espacio Libre (4) – Polígono Industrial – Callejón la Gata.
1B-37	Sin Catastrar.	Espacio Libre (5) – Polígono Industrial – Callejón la Gata.
1B-43	38024A01000136 – <0001KU>	Espacio Libre – Polígono Industrial – Callejón de la Gata.



Conforme a los Datos del Inventario Municipal: Epígrafe (1C):

Epígrafe	Denominación.	Afecciones.
1C-9	Camino Aniceto.	Queda un tramo intermedio de unos 200 metros.
1C-16	Camino Baile Bueno.	Inicio incomunicado.
1C-25	Camino Cabrejas.	Total.
1C-30	Camino de Cañañas.	Total.
1C38	Camino Cruz Chica.	Afectados los primeros 350 metros.
1C-42	Camino Cumplido.	Total.
1C-43	Camino Cha Carmen.	Total.
1C-52	Camino el Atajo.	Total.
1C-53	Camino Calvario.	Total.
1C-60	Camino El Circe.	Total.
1C-66	Camino el Hidalgo.	Total.
1C-71	Camino Paraíso.	Total.
1C-72	Camino el Pedregal.	Total.
1C-73	Camino el Rincón.	Afectados unos 100 metros finales.
1C-92	Camino el Hoyo de Todoque	Total.
1C-108	Camino la Aldea.	Parte final.
1C-114	Camino Callejón de la Gata (I)	Total.
1C-117	Camino la Lujana.	Total.
1C-118	Camino la Majada.	Mitad Final Afectado y resto Aislado.
1C-124	Camino la Vinagrera.	Total.
1C-130	Camino las Fuentes de Todoque.	Total.
1C-141	Camino los Campitos.	Sin afectar los 400 metros iniciales.
1C-165	Camino Marta.	Afectado Inicio y Aislado.
1C-171	Camino Callejón de Morera.	Total.
1C-173	Camino Muntajanero.	Total.
1C-180	Camino Pampillo Alto.	Total.
1C-181	Camino Pampillo.	Total.
1C-183	Camino Paradiso.	Total.
1C-185	Camino Pastelero.	Total.

Epígrafe	Denominación.	Afecciones.
1C-206	Camino Real de Todoque	Afectados 180 metros Iniciales y 115 metros Intermedios.
1C-239	Camino la Verada.	Total.
1C-251	Camino en la Carretera LP-213 a Puerto Naos – Ida - Muntajanero Alto.	Total.
1C-256	Camino Jubilación.	Total.
1C-258	Camino las Casitas de Todoque.	Total.
1C-259	Camino el Cernicalo.	Total.
1C-260	Camino Lucía.	Total.
1C-274	Camino Callejón el Herrero.	Total.
1C-288	Camino Callejón de la Gata (Tramo2) o Vía Principal.	Total.



AYUNTAMIENTO
de
LOS LLANOS DE ARIDANE
N.R.E.L. 01380244

LA PALMA

1C-289	Calle Vía Norte.	Total.
1C-290	Calle Vía Norte – Sur (1).	Total.
1C-291	Calle Vía Norte – Sur (2).	Total.
1C-292	Calle Vía Norte – Sur (3).	Total.
1C-293	Calle Vía Norte – Sur (4).	Total.
1C-297	Camino Antonio el Volador.	Total.

Epígrafe	Denominación.	Afecciones.
1C-310	Camino Foleque.	Total.
1C-316	Camino sin nombre–Carretera LP-211–Todoque- Las Manchas.	Afectado en su Inicio Aislado.
1C-325	Camino Ramal del Camino Aniceto (Derecha I)	Total.
1C-326	Camino Ramal del Camino Aniceto (Derecha II)	Total.
1C-327	Camino Ramal del Camino Aniceto (Derecha III)	Total.
1C-329	Camino Ramal del Camino Aniceto (Izquierda I)	Total.
1C-330	Camino sin nombre – unión Camino Aniceto - Pastelero	Total.
1C-336	Camino Ramal del Camino Cumplido (Derecha I)	Total.
1C-337	Camino Ramal del Camino Cumplido (Derecha II)	Total.
1C-338	Camino Ramal del Camino Cumplido (Derecha III)	Total.
1C-339	Camino Ramal del Camino Cumplido (Izquierda)	Total.
1C-340	Camino Ramal del Camino Cumplido (Izquierda II)	Total.
1C-341	Camino Ramal del Camino Cumplido (Izquierda III)	Total.
1C-342	Camino Ramal del Camino Cumplido (Izquierda IV)	Total.
1C-343	Camino Ramal del Camino Cumplido (Izquierda V)	Total.
1C-344	Camino Ramal del Camino Cumplido (Izquierda VI)	Total.
1C-345	Camino Ramal del Camino Cumplido (Izquierda VII)	Total.
1C-350	Camino Ramal del Camino los Campitos (Derecha II)	Total.
1C-351	Camino Ramal del Camino los Campitos (Derecha III)	Total.
1C-352	Camino Ramal del Camino los Campitos (Derecha IV)	Total.
1C-353	Camino Ramal del Camino los Campitos (Izquierda I)	Total.
1C-354	Camino Ramal del Camino los Campitos (Izquierda II)	Total.
1C-355	Camino Ramal del Camino los Campitos (Izquierda III)	Total.
1C-356	Camino unión Camino Campitos Vía Principal Callejón de la Gata.	Total.
1C-360	Camino Carretera LP-211–Todoque-Las Manchas (Derecha I)	Total.
1C-365	Camino Circunvalación La Laguna (La Higuera)	Total.
1C-372	Camino Ramal en el Camino Pastelero (Izquierda I)	Total.
1C-373	Camino Ramal en el Camino Pastelero (Izquierda II)	Total.
1C-374	Camino Ramal en el Camino Pastelero (Izquierda III)	Total.
1C-375	Camino Ramal en el Camino el Pedregal (Derecha I)	Total.
1C-376	Camino Ramal en el Camino el Pedregal (Derecha II)	Total.
1C-377	Camino Ramal del Camino Hoyo de Todoque (Derecha I)	Total.
1C-378	Camino Ramal en el Camino la Majada (Derecha I)	Total.



AYUNTAMIENTO
de
LOS LLANOS DE ARIDANE
N.R.E.L. 01380244

LA PALMA

1C-379	Camino Ramal en el Camino la Majada (Derecha II)	Afectados 40 metros Finales.
1C-380	Camino Ramal en el Camino la Majada (Derecha III)	Afectados 100 metros Intermedios.
1C-381	Camino Ramal en el Camino la Majada (Derecha IV)	Afectados 110 metros Iniciales.
1C-382	Camino Ramal en el Camino la Majada (Derecha V)	Afectados 80 metros Iniciales.
1C-383	Camino Ramal en el Camino la Majada (Derecha VI)	Afectados 75 metros Iniciales.
1C-384	Camino Ramal en el Camino la Majada (Izquierda I)	Aislada.
1C-385	Camino Ramal en el Camino la Majada (Izquierda II)	Aislada.
1C-386	Camino Ramal del Camino la Vinagrera (Derecha I)	Total.

Epígrafe	Denominación.	Afecciones.
1C-406	Camino Ramal del Camino Real de Todoque (Derecha I)	Total.
1C-411	Camino en Carretera LP-213 a Puerto Naos - (Derecha I)	Total.
1C-412	Camino en Carretera LP-213 a Puerto Naos - (Derecha II)	Total.
1C-413	Camino en Carretera LP-213 a Puerto Naos - (Derecha III)	Total.
1C-414	Camino en Carretera LP-213 a Puerto Naos - (Derecha IV)	Total.
1C-422	Camino en Carretera LP-213 a Puerto Naos - (Izquierda VIII)	Total.
1C-423	Camino en Carretera LP-213 a Puerto Naos - (Izquierda IX)	Total.

Conforme a los Datos del Inventario Municipal: Epígrafe (2):

Epígrafe	Denominación.	Afecciones.
2-15	Derecho de Uso de la Portada de la Montaña de Todoque.	Total.
2-72	Arrendamiento de Solar en Todoque para estacionamiento Gratuito de Vehículos (Don Miguel Ángel Rodríguez Guerra).	Total.

Conforme a los Datos del Inventario Municipal: Epígrafe (3B):

Epígrafe	Denominación.	Afecciones.
3B-18	Abrevadero de La Laguna – Referencia Catastral 5606813BS1753N - Cargo <0001OF>.	Total.
3B-20	Chorro de Los Pasitos – Todoque.	Total.
3B-36	Fuente en el Camino Los Campitos.	Total.

Lat: 28°37'34.17" N, Lon: 15°59'18.17" O
E: 218,928,74 E, 3.169,802,85

CAMINO LA JURONA - LADO SUR - (POLIGONO 9) - PARCELA (94) - TODOQUE

Opciones de búsqueda

Vincular la búsqueda a la sección actual

Coordenadas Fincas Registrales Referencia catastral

31024400001094000111E Buscar



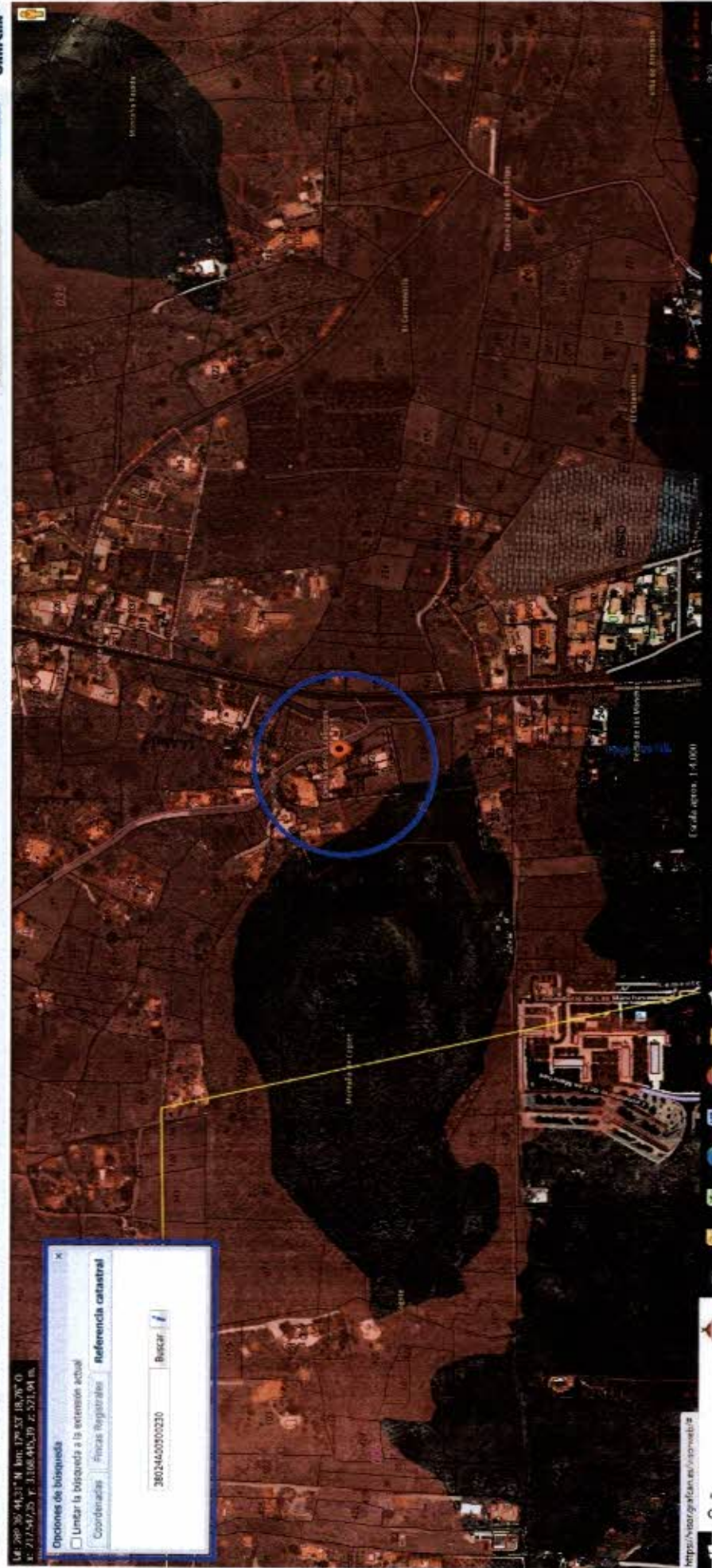

U: 28° 32' 44,31" N, L: 15° 53' 18,76" O
x: 217542,29 y: 3108452,19 z: 521,04 m.

Opciones de búsqueda

Unir la búsqueda a la extensión actual



CEMENTERIO MUNICIPAL NUESTRA SEÑORA DE LOS ANGELES - LAS MANCHAS - PARCELA (263) DEL POLIGONO (5) - LAS MANCHAS -

Coordenadas:

Referencia catastral:

Limitar la búsqueda a la extensión actual

Tiene una superficie afectada por la lava - de un 80 por 100 de los inmuebles, crematorio, acceso, zona libres y ajardinadas. Quedan dos Módulos al Sur de la Parcela y el Módulo Oeste - Parte Nueva



U.T. 28° 17' 36.38" N 10° 17' 54.1750" O
E: 213,99624 F: 3,17030366 F: 31157 m

Operaciones de bitácora

Limitar la bitácora a la sesión actual

Conectar a Fichas Registradas

Referencia catastral

596502851730N

Buscar

Dibujos

Tipo de forma: Línea

Color línea: [Color selection]

Color relleno: [Color selection]

Finalizar

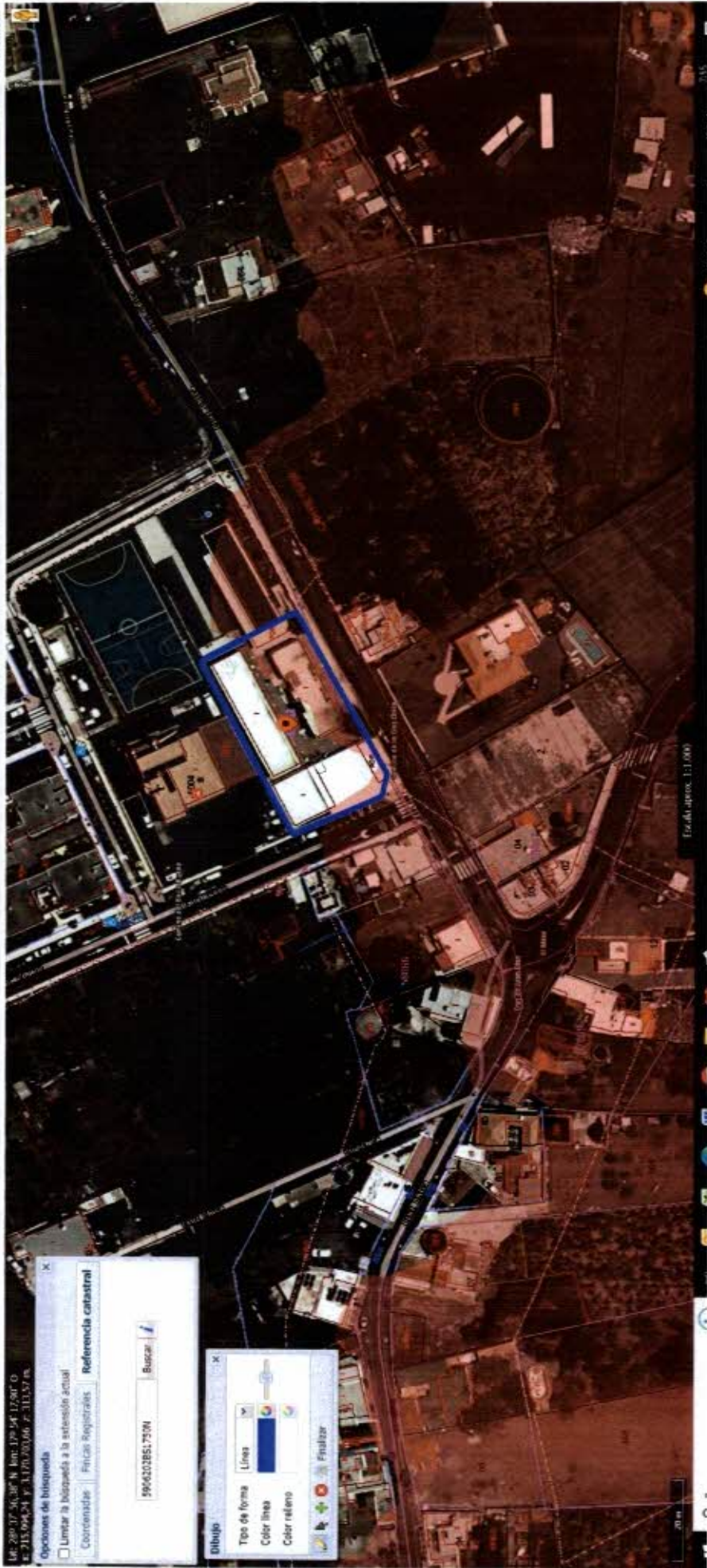

Escala aprox. 1:1.000

BUSCAR...

5966201851750N

referencia catastral

Buscar

66° 28' 37.5633" W 30° 17' 54.1720" O
E: 215.945,91 F: 3.178.703,06 Z: 3113,7 m

Opciones de impresión

Leer la bitácora a la extensión actual

Coordenadas:

Referencia catastral

Dibujo

Tipo de forma: Línea

Color línea:

Color relleno:

C.E.I.P. - LA LAGUNA - CON REFERENCIA CATASTRAL 59067021851750N - CARGO 0001RF



Escala gráfica 1:1.000

Id: 290.36.64.11 W: Ave. 120.53 W: 26.0
x: 27.5725 y: 3.16840529 z: 521.94 m.

Opciones de búsqueda

Limitar la búsqueda a la extensión actual

Coordenadas

Fiscal Registrales

Referencia catastral

380244/0500230

Buscar

CAMINO LOS CAMPIITOS - LA CUESTA - POLIGONO (5) - PARCELA (230)





En relación con el escrito de la Sra. Alcaldesa Presidenta de este Ayuntamiento María Noelia García Leal, en Los Llanos de Aridane, a 1 de marzo de 2.023, ha dictado la siguiente:

PROVIDENCIA DE LA ALCALDÍA.

Por medio de la presente adjunto-doy traslado de relación de bienes municipales que se entiende pueden haberse visto afectados por la erupción de Cumbre Vieja, el pasado 21 de septiembre de 2021 a los efectos de que se informe la situación de destrucción total o parcial para la actualización del inventario municipal de bienes.

El Técnico Municipal que suscribe **INFORMA:**

Que de la relación de bienes municipales adjunto en el presente escrito, pertenecientes a la relación de bienes municipales –Epígrafes – (1 A) – (1 B) – (1 C) – (2) y (3 B).

Conforme a los Datos del Inventario Municipal: Epígrafe (1A):

Epígrafe	Referencia Catastral	Denominación.
1A-15	38024A00500263 – <0001LY>	Cementerio Municipal Nuestra Señora de Los Ángeles Las Manchas.
1A-16	38024A00500023 – <0000KL>	Finca en Las Manchas.
1A-22	5906202BS1750N – <0001RF>	C.E.I.P. – La Laguna.
1A-28	9060514BS1668N – <0001PA>	C.E.I.P. – Todoque.
1A-51	38024A01100127 – <0001LG>	Campo Municipal de Fútbol - La Laguna.
1A-77	001301700BS16H – <0001HR>	C.E.I.P. – Los Campitos.
1A-78	38024A00700482 – <0001LM>	Preescolar de Todoque.
1A-98	38024A00900094 – <0001LE>	Terreno (1.662 m ²) - Los Campitos.
1A-104		Terreno en CN. De la Jurona Acceso al Cementerio Las Manchas.
1A-106	6091104BS1659S – <0001WO>	Consultorio Local – Todoque.
1A-125	6090507BS1669S – <0001JD>	Terreno (900 m ²) – Todoque – Ampliación del Colegio.
1A-156	38024A01000144 – <0000KY>	Parcela Anexa al Depósito de Agua en el (I2).
1A-157	38024A01000144 – <0001LU>	Depósito Regular – Las Manchas – Callejón de la Gata.
1A-231	7499201BS1679N – <0001MO>	Parcela (2A) –Manzana (4) –Polígono Callejón de la Gata Patrimonio Público de Suelo.
1A-232	7499203BS1679N – <0001KO>	Parcela (4) –Manzana (4) –Polígono Callejón de la Gata Patrimonio Público de Suelo.
1A-233	7499204BS1679N – <0001RO>	Parcela (5) –Manzana (4) –Polígono Callejón de la Gata Patrimonio Público de Suelo.
1A-234	7499202BS1679N – <0001OO>	Parcela (3) –Manzana (4) –Polígono Callejón de la Gata Patrimonio Público de Suelo.
1A-248	38024A01000146 – <0001KQ>	Terreno (2.141 m ²) – Callejón de la Gata.
1A-255	38024A01400680 – <0000KE>	Ampliación del C.E.I.P. – La Laguna.
1A-259	38024A00500224 – <0000KG>	Terreno (650 m ²) – La Cuestita – Todoque.
1A-270	7201801BS1679N – <0001UO>	E.D.A.R. – Polígono Industrial (I2).
1A-271	38024A01000136 – <0001LI>	Depósito de Emergencia de la E.D.A.R. Polígono Industrial – (I2).

Excmo. Ayuntamiento de Los Llanos de Aridane, Plaza de España 5/N • C.P. 38760• LOS LLANOS DE ARIDANE- LA PALMA • Tfno.: 922 460 111• Fax.: 922 461 264
www.aridane.org e-mail: informacion@aridane.org

Firmado por:	JOSE GREGORIO MUSA HERNANDEZ - Arquitecto Técnico	Fecha: 02-03-2023 10:27:14	
Nº expediente administrativo: 2023-002209 Código Seguro de Verificación (CSV): C8F32CAB0DD3CE1DAEEAC0B449C29B3A Comprobación CSV: https://eadmin.aridane.org/publico/documento/C8F32CAB0DD3CE1DAEEAC0B449C29B3A			
Fecha de sellado electrónico: 02-03-2023 10:27:47	- 1/5 -	Fecha de emisión de esta copia: 02-03-2023 10:27:47	



AYUNTAMIENTO
de
LOS LLANOS DE ARIDANE
N.R.E.L. 01380244

LA PALMA

	38024A00800083 – <0001LI>	Depósito de Agua Los Campitos (Sin Inventariar).
	38024A00900040 – <0001LB>	Depósito de Agua Los Pasitos (Sin Inventariar).

Conforme a los Datos del Inventario Municipal: Epígrafe (1B):

Epígrafe	Referencia Catastral	Denominación.
1B-10	6092704BS1659S – <0001IO>	Plaza de Todoque.
1B-33	7201801BS1679N – <0001UO>	Espacio Libre (1) – Polígono Industrial – Callejón la Gata
1B-34	7998801BS1679N – <0001WO>	Espacio Libre (1) – Polígono Industrial – Callejón la Gata.
1B-35	7995301BS1679N – <0001DO>	Espacio Libre (3) – Polígono Industrial – Callejón la Gata.
1B-36	Sin Catastrar.	Espacio Libre (4) – Polígono Industrial – Callejón la Gata.
1B-37	Sin Catastrar.	Espacio Libre (5) – Polígono Industrial – Callejón la Gata.
1B-43	38024A01000136 – <0001KU>	Espacio Libre – Polígono Industrial – Callejón de la Gata.

Conforme a los Datos del Inventario Municipal: Epígrafe (1C):

Epígrafe	Denominación.	Afecciones.
1C-25	Camino Cabrejas.	Total.
1C-30	Camino de Cañañas.	Total.
1C-42	Camino Cumplido.	Total.
1C-43	Camino Cha Carmen.	Total.
1C-52	Camino el Atajo.	Total.
1C-53	Camino Calvario.	Total.
1C-60	Camino El Circe.	Total.
1C-66	Camino el Hidalgo.	Total.
1C-71	Camino Paraiso.	Total.
1C-72	Camino el Pedregal.	Total.
1C-92	Camino el Hoyo de Todoque	Total.
1C-114	Camino Callejón de la Gata (I)	Total.
1C-117	Camino la Lujana.	Total.
1C-124	Camino la Vinagrera.	Total.
1C-130	Camino las Fuentes de Todoque.	Total.
1C-171	Camino Callejón de Morera.	Total.
1C-173	Camino Muntajanero.	Total.
1C-180	Camino Pampillo Alto.	Total.
1C-181	Camino Pampillo.	Total.
1C-183	Camino Paradiso.	Total.
1C-185	Camino Pastelero.	Total.

Excmo. Ayuntamiento de Los Llanos de Aridane, Plaza de España S/N • C.P. 38760 • LOS LLANOS DE ARIDANE- LA PALMA • Tfno.: 922 460 111 • Fax.: 922 461 264
www.aridane.org e-mail: informacion@aridane.org

Firmado por:	JOSÉ GREGORIO MUSA HERNÁNDEZ - Arquitecto Técnico	Fecha: 02-03-2023 10:27:14	
Nº expediente administrativo: 2023-002209 Código Seguro de Verificación (CSV): C8F32CAB0DD3CE1DAEEAC0B449C29B3A Comprobación CSV: https://eadmin.aridane.org/publico/documento/C8F32CAB0DD3CE1DAEEAC0B449C29B3A .			
Fecha de sellado electrónico: 02-03-2023 10:27:47			



AYUNTAMIENTO
de
LOS LLANOS DE ARIDANE
N.R.E.L. 01980244
LA PALMA

Epígrafe	Denominación.	Afecciones.
1C-239	Camino la Verada.	Total.
1C-251	Camino en la Carretera LP-213 a Puerto Naos – Ida - Muntajenero Alto.	Total.
1C-256	Camino Jubilación.	Total.
1C-258	Camino las Casitas de Todoque.	Total.
1C-259	Camino el Cernícalo.	Total.
1C-260	Camino Lucía.	Total.
1C-274	Camino Callejón el Herrero.	Total.
1C-288	Camino Callejón de la Gata (Tramo2) o Vía Principal.	Total.
1C-289	Calle Vía Norte.	Total.
1C-290	Calle Vía Norte – Sur (1).	Total.
1C-291	Calle Vía Norte – Sur (2).	Total.
1C-292	Calle Vía Norte – Sur (3).	Total.
1C-293	Calle Vía Norte – Sur (4).	Total.
1C-297	Camino Antonio el Volador.	Total.

Epígrafe	Denominación.	Afecciones.
1C-310	Camino Foleque.	Total.
1C-325	Camino Ramal del Camino Aniceto (Derecha I)	Total.
1C-326	Camino Ramal del Camino Aniceto (Derecha II)	Total.
1C-327	Camino Ramal del Camino Aniceto (Derecha III)	Total.
1C-329	Camino Ramal del Camino Aniceto (Izquierda I)	Total.
1C-330	Camino sin nombre – unión Camino Aniceto - Pastelero	Total.
1C-336	Camino Ramal del Camino Cumplido (Derecha I)	Total.
1C-337	Camino Ramal del Camino Cumplido (Derecha II)	Total.
1C-338	Camino Ramal del Camino Cumplido (Derecha III)	Total.
1C-339	Camino Ramal del Camino Cumplido (Izquierda)	Total.
1C-340	Camino Ramal del Camino Cumplido (Izquierda II)	Total.
1C-341	Camino Ramal del Camino Cumplido (Izquierda III)	Total.
1C-342	Camino Ramal del Camino Cumplido (Izquierda IV)	Total.
1C-343	Camino Ramal del Camino Cumplido (Izquierda V)	Total.
1C-344	Camino Ramal del Camino Cumplido (Izquierda VI)	Total.
1C-345	Camino Ramal del Camino Cumplido (Izquierda VII)	Total.
1C-350	Camino Ramal del Camino los Campitos (Derecha II)	Total.
1C-351	Camino Ramal del Camino los Campitos (Derecha III)	Total.
1C-352	Camino Ramal del Camino los Campitos (Derecha IV)	Total.
1C-353	Camino Ramal del Camino los Campitos (Izquierda I)	Total.
1C-354	Camino Ramal del Camino los Campitos (Izquierda II)	Total.
1C-355	Camino Ramal del Camino los Campitos (Izquierda III)	Total.
1C-356	Camino unión Camino Campitos Vía Principal Callejón de la Gata.	Total.
1C-360	Camino Carretera LP-211 – Todoque-Las Manchas (Derecha I)	Total.
1C-365	Camino Circunvalación La Laguna (La Higuera)	Total.
1C-372	Camino Ramal en el Camino Pastelero (Izquierda I)	Total.
1C-373	Camino Ramal en el Camino Pastelero (Izquierda II)	Total.

Excmo. Ayuntamiento de Los Llanos de Aridane. Plaza de España 5/N • C.P. 38760 • LOS LLANOS DE ARIDANE- LA PALMA • Tfno.: 922 460 111 • Fax.: 922 461 264
www.aridane.org e-mail: informacion@aridane.org

Firmado por:	JOSÉ GREGORIO MUSA HERNÁNDEZ - Arquitecto Técnico	Fecha:	02-03-2023 10:27:14
Nº expediente administrativo: 2023-002209 Código Seguro de Verificación (CSV): C8F32CAB0DD3CE1DAEEAC0B449C29B3A Comprobación CSV: https://eadmin.aridane.org/publico/documento/C8F32CAB0DD3CE1DAEEAC0B449C29B3A .			
Fecha de sellado electrónico:	02-03-2023 10:27:47	- 3/5 -	Fecha de emisión de esta copia: 02-03-2023 10:27:47





AYUNTAMIENTO
de
LOS LLANOS DE ARIDANE
N.R.E.L. 0380244

LA PALMA

1C-374	Camino Ramal en el Camino Pastelero (Izquierda III)	Total.
1C-375	Camino Ramal en el Camino el Pedregal (Derecha I)	Total.
1C-376	Camino Ramal en el Camino el Pedregal (Derecha II)	Total.
1C-377	Camino Ramal del Camino Hoyo de Todoque (Derecha I)	Total.
1C-378	Camino Ramal en el Camino la Majada (Derecha I)	Total.
1C-386	Camino Ramal del Camino la Vinagrera (Derecha I)	Total.

Epígrafe	Denominación.	Afecciones.
1C-406	Camino Ramal del Camino Real de Todoque (Derecha I)	Total.
1C-411	Camino en Carretera LP-213 a Puerto Naos - (Derecha I)	Total.
1C-412	Camino en Carretera LP-213 a Puerto Naos - (Derecha II)	Total.
1C-413	Camino en Carretera LP-213 a Puerto Naos - (Derecha III)	Total.
1C-414	Camino en Carretera LP-213 a Puerto Naos - (Derecha IV)	Total.
1C-422	Camino en Carretera LP-213 a Puerto Naos - (Izquierda VIII)	Total.
1C-423	Camino en Carretera LP-213 a Puerto Naos - (Izquierda IX)	Total.

Conforme a los Datos del Inventario Municipal: Epígrafe (2):

Epígrafe	Denominación.	Afecciones.
2-15	Derecho de Uso de la Portada de la Montaña de Todoque.	Total.
2-72	Arrendamiento de Solar en Todoque para estacionamiento Gratuito de Vehículos (Don Miguel Ángel Rodríguez Guerra).	Total.

Conforme a los Datos del Inventario Municipal: Epígrafe (3B):

Epígrafe	Denominación.	Afecciones.
3B-18	Abrevadero de La Laguna – Referencia Catastral 5606813BS1753N - Cargo <0001OF>.	Total.
3B-20	Chorro de Los Pasitos – Todoque.	Total.
3B-36	Fuente en el Camino Los Campitos.	Total.

Como consecuencia de la erupción volcánica iniciada el pasado 19 de septiembre de 2.021, en la zona de “Cumbre Vieja”, que afectó, dentro de este Término Municipal a Bienes Municipales, como: Inmuebles, Terrenos, Parcelas, Instalaciones Municipales, Espacios Libres, Caminos Públicos, Calles, Abrevaderos, Chorro y Fuente de Agua, derechos de pase de uso portada y solar con arrendamientos para estacionamientos, **todas estas propiedades han sido afectadas en su totalidad, no quedando ningún tipo de señal o rastro de las mismas, ya que se encuentran debajo de un manto lávico, por todo lo cual, se puede proceder a dar de baja del Inventario Municipal de Bienes e Inmuebles de este Excelentísimo Municipio.**

Firmado por:	JOSÉ GREGORIO MUSA HERNÁNDEZ - Arquitecto Técnico	Fecha: 02-03-2023 10:27:14	
Nº expediente administrativo: 2023-002209 Código Seguro de Verificación (CSV): C8F32CAB0DD3CE1DAEEAC0B449C29B3A Comprobación CSV: https://admin.aridane.org/publico/documento/C8F32CAB0DD3CE1DAEEAC0B449C29B3A .			
Fecha de sellado electrónico: 02-03-2023 10:27:47	- 4/5 -	Fecha de emisión de esta copia: 02-03-2023 10:27:47	



AFECCIONES PARCIALES:

Conforme a los Datos del Inventario Municipal: Epígrafe (1C):

Epígrafe	Denominación.	Afecciones.
1C-9	Camino Aniceto.	Queda un tramo intermedio de unos 200 metros.
1C-16	Camino Baile Bueno.	Inicio incomunicado.
1C-38	Camino Cruz Chica.	Afectados los primeros 350 metros.
1C-73	Camino el Rincón.	Afectados unos 100 metros finales.
1C-108	Camino la Aldea.	Parte final.
1C-118	Camino la Majada.	Mitad Final Afectado y resto Aislado.
1C-141	Camino los Campitos.	Sin afectar los 400 metros iniciales.
1C-165	Camino Marta.	Afectado Inicio y Aislado.
1C-206	Camino Real de Todoque	Afectados 180 metros Iniciales y 115 metros Intermedios.

1C-316	Camino sin nombre-Carretera LP-211-Todoque- Las Manchas.	Afectado en su Inicio Aislado.
1C-379	Camino Ramal en el Camino la Majada (Derecha II)	Afectados 40 metros Finales.
1C-380	Camino Ramal en el Camino la Majada (Derecha III)	Afectados 100 metros Intermedios.
1C-381	Camino Ramal en el Camino la Majada (Derecha IV)	Afectados 110 metros Iniciales.
1C-382	Camino Ramal en el Camino la Majada (Derecha V)	Afectados 80 metros Iniciales.
1C-383	Camino Ramal en el Camino la Majada (Derecha VI)	Afectados 75 metros Iniciales.
1C-384	Camino Ramal en el Camino la Majada (Izquierda I)	Aislada.
1C-385	Camino Ramal en el Camino la Majada (Izquierda II)	Aislada.

Como consecuencia de la erupción volcánica iniciada el pasado 19 de septiembre de 2.021, en la zona de "Cumbre Vieja", que afectó, dentro de este Término Municipal a Bienes Municipales y concretamente a varios Caminos, **todos estos, que se encuentran relacionados, en el cuadro adjunto, un total de diecisiete (17), han sido afectados de diferente formas en su traza (al inicio, al final, en el intermedio y en zona aisladas), por todo lo cual, se puede proceder a dar de baja del Inventario Municipal de Bienes e Inmuebles de este Excelentísimo Municipio, de forma Parcial, rectificando tanto la longitud como los anchos de todos estos caminos.**

Es cuanto se ha de informar.

Firmado por:	JOSÉ GREGORIO MUSA HERNÁNDEZ - Arquitecto Técnico	Fecha:	02-03-2023 10:27:14
Nº expediente administrativo: 2023-002209 Código Seguro de Verificación (CSV): C8F32CAB0DD3CE1DAEEAC0B449C29B3A Comprobación CSV: https://eadmin.aridane.org/publico/documento/C8F32CAB0DD3CE1DAEEAC0B449C29B3A .			
Fecha de sellado electrónico:	02-03-2023 10:27:47	- 5/5 -	Fecha de emisión de esta copia: 02-03-2023 10:27:47

